

CONEXÕES PARA ÁGUA FRIA	
DESCRIÇÃO	QUANTIDADE
Joelho 45º Soldável 25mm, PVC Marrom, Água Fria	17
Joelho 90º Soldável 25mm, PVC Marrom, Água Fria	22
Joelho 90º Soldável 32mm, PVC Marrom, Água Fria	2
Tê de Redução Soldável 32x25mm, PVC Marrom, Água Fria	9
Tê Soldável 25mm, PVC Marrom, Água Fria	2
Tê Soldável 32mm, PVC Marrom, Água Fria	1

TUBOS PARA ÁGUA FRIA	
COMPRIMENTO	BITOLA
30.00 m	Tubo PVC Soldável Marrom 32 mm
66.00 m	Tubo PVC Soldável Marrom 25 mm

OBSERVAÇÕES:
 -A TRANSIÇÃO DOS TUBOS DE QUEDA PARA OS SUBCOLETORES ACONTECE POR MEIO DE CURVAS DE RAIOS CURTO, BEM COMO A TRANSIÇÃO DA VERTICAL PARA HORIZONTAL DOS RAMAIS DE ESGOTO DE BACIAS SANITÁRIAS.

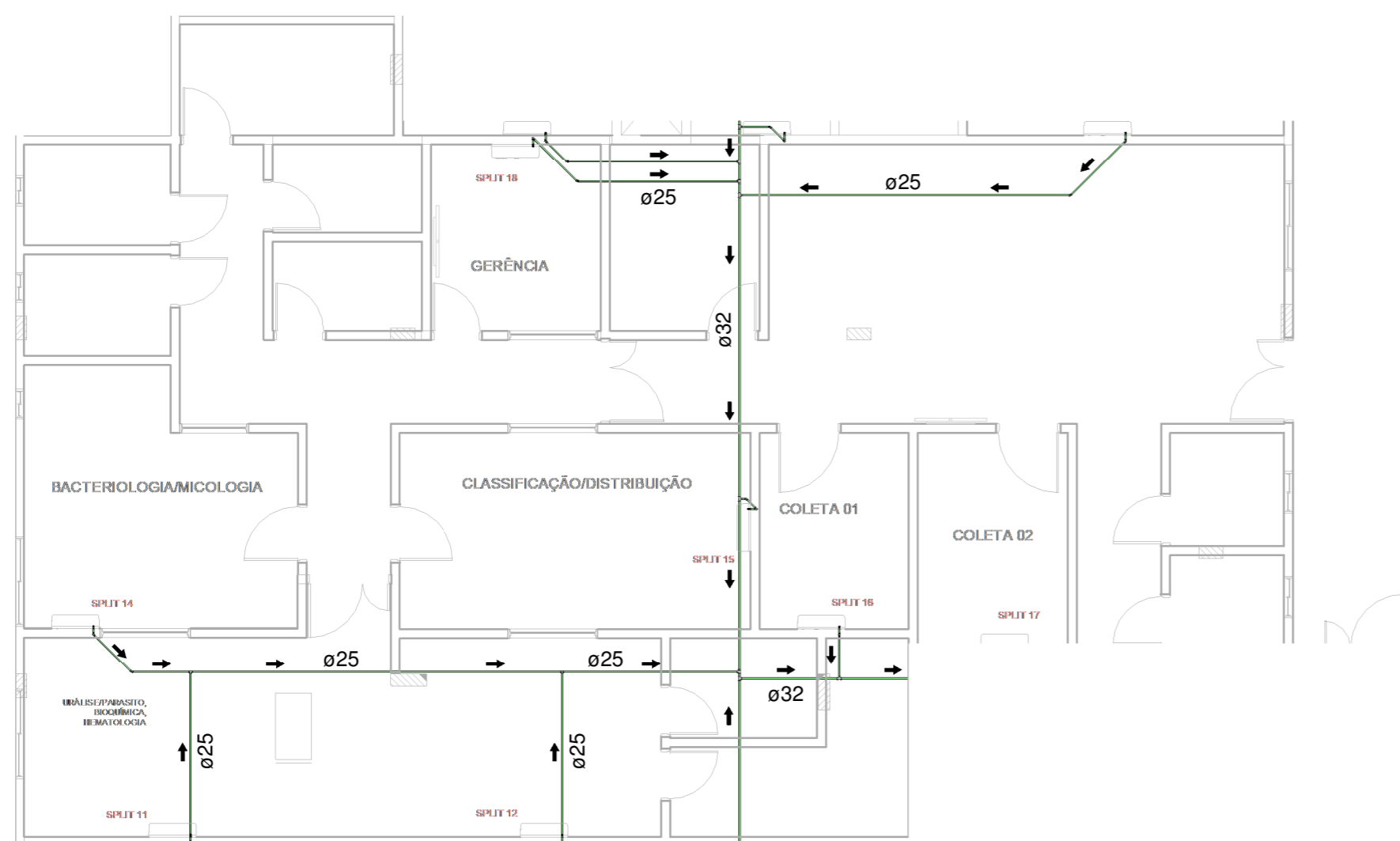

1 1º PAVIMENTO - DRENO A.C. (LAB. DE ANÁLISES CLÍNICAS)
 1 : 100

LEGENDA - SANITÁRIO	
	ESGOTO PRIMÁRIO
	GORDURA
	DRENO A.C.
	VENTILAÇÃO
	ÁGUAS PLUVIAIS

C.G.	CAIXA DE GORDURA
C.I.	CAIXA DE INSPEÇÃO

VERSÃO	DATA	DESCRIÇÃO DA MODIFICAÇÃO	RESPONSÁVEL

FUNDAÇÃO HOSPITAL NAPOLEÃO LAUREANO O hospital da vida											
PROJETO: PROJETO DRENO A.C. - LABORATÓRIO DE ANÁLISES CLÍNICAS											
LOCAL: AV. CAP. JOSÉ PESSOA, Nº 1140 - JAGUARIBE - JOÃO PESSOA/PB											
<table border="1"> <thead> <tr> <th>DATA</th> <th>RESPONSÁVEL</th> <th>INSC PMJP</th> <th>RÚBRICA</th> </tr> </thead> <tbody> <tr> <td>OUT/2020</td> <td>PEDRO H. S. VELOSO</td> <td> </td> <td> </td> </tr> </tbody> </table>	DATA	RESPONSÁVEL	INSC PMJP	RÚBRICA	OUT/2020	PEDRO H. S. VELOSO			<table border="1"> <thead> <tr> <th>FOLHA</th> </tr> </thead> <tbody> <tr> <td style="text-align: center; font-size: 2em;">02 /03</td> </tr> </tbody> </table>	FOLHA	02 /03
DATA	RESPONSÁVEL	INSC PMJP	RÚBRICA								
OUT/2020	PEDRO H. S. VELOSO										
FOLHA											
02 /03											
PLANTA BAIXA - DRENO A.C. (LABORATÓRIO DE ANÁLISES CLÍNICAS) QUANTITATIVOS											
FOLHA: 02 / 03 RESP. TÉCNICO: <i>Pedro Henrique S. Veloso</i> PEDRO HENRIQUE S. VELOSO CREA: 161799704-8 HILTON VELOSO DE MOURA CREA: 161785536-7											
S.E. - Serviços de Engenharia Ltda											